

| No | 品名        | 材質     | 数量 | 備考                                 |
|----|-----------|--------|----|------------------------------------|
| 1  | 蓋         | SS400  | 1  | Vギザ 溶融亜鉛めっき / 「K」 黒色仕上・・・ケンボージンク   |
| 2  | 受枠        | 鋼製     | 1  | 溶融亜鉛めっき / 「K」 黒色仕上・・・溶融亜鉛めっき後CSコート |
| 3  | 固定金具      | SUS304 | 2  |                                    |
| 4  | 六角穴付き止めネジ | ステンレス製 | 2  | M8×15                              |
| 5  | 六角ボルト     | ステンレス製 | 2  | M8×20                              |

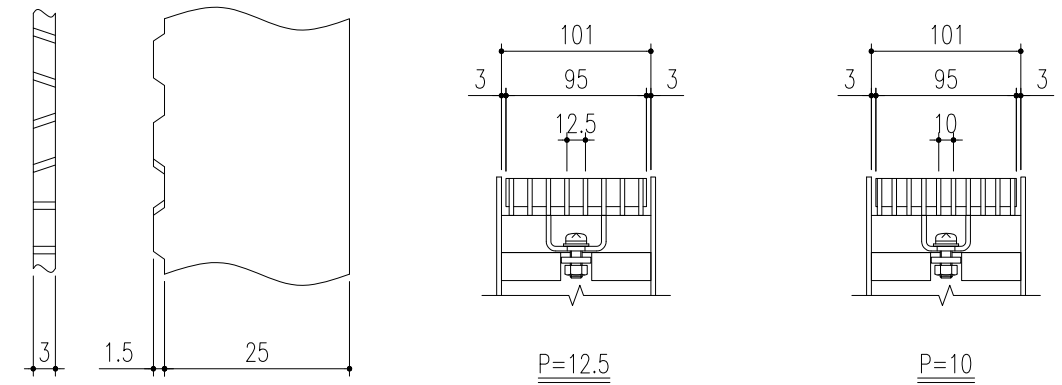

ベアリングバー詳細図

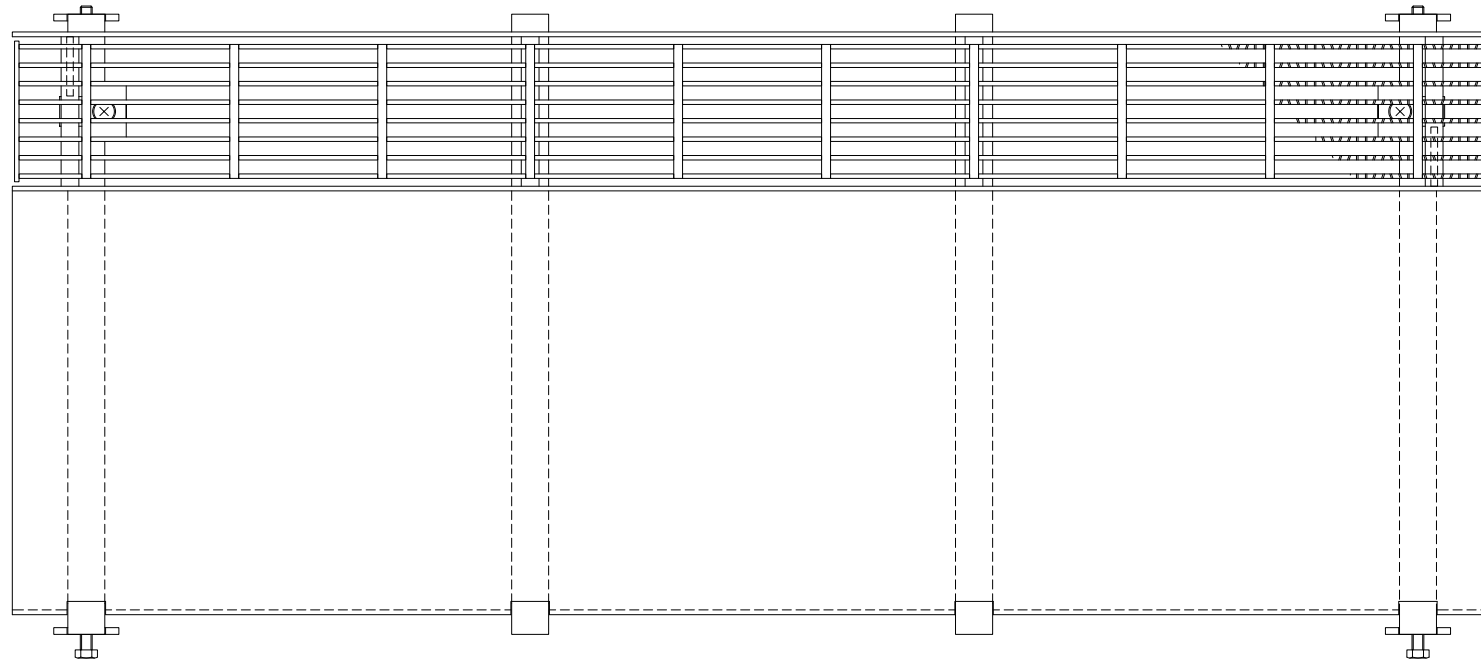
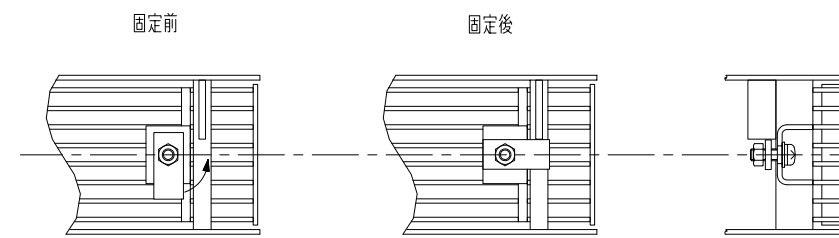
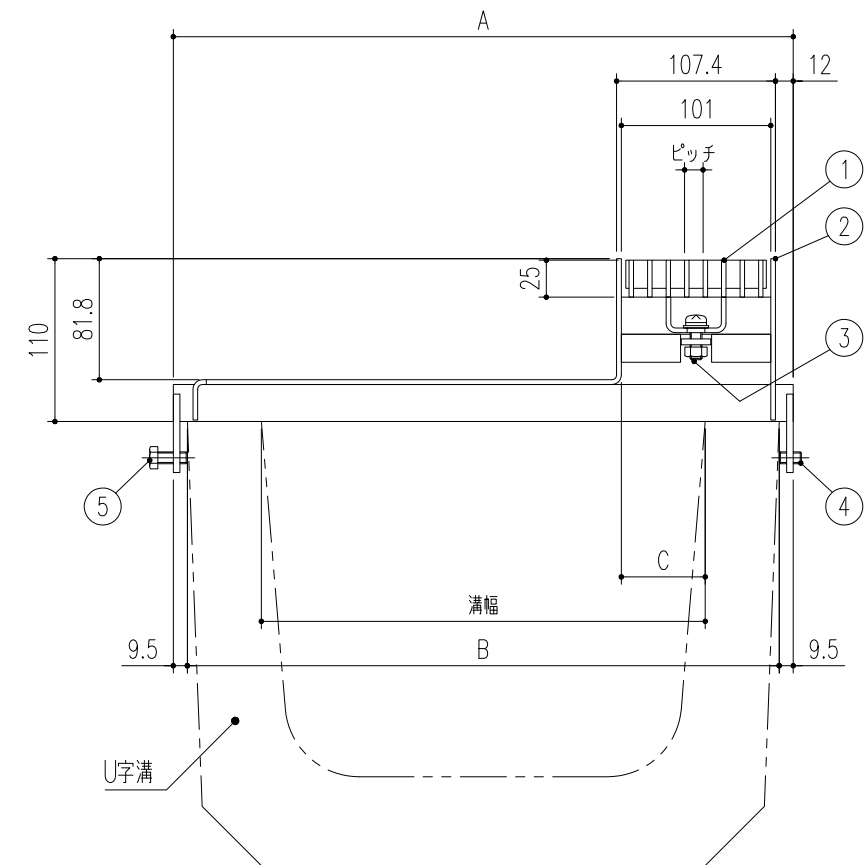
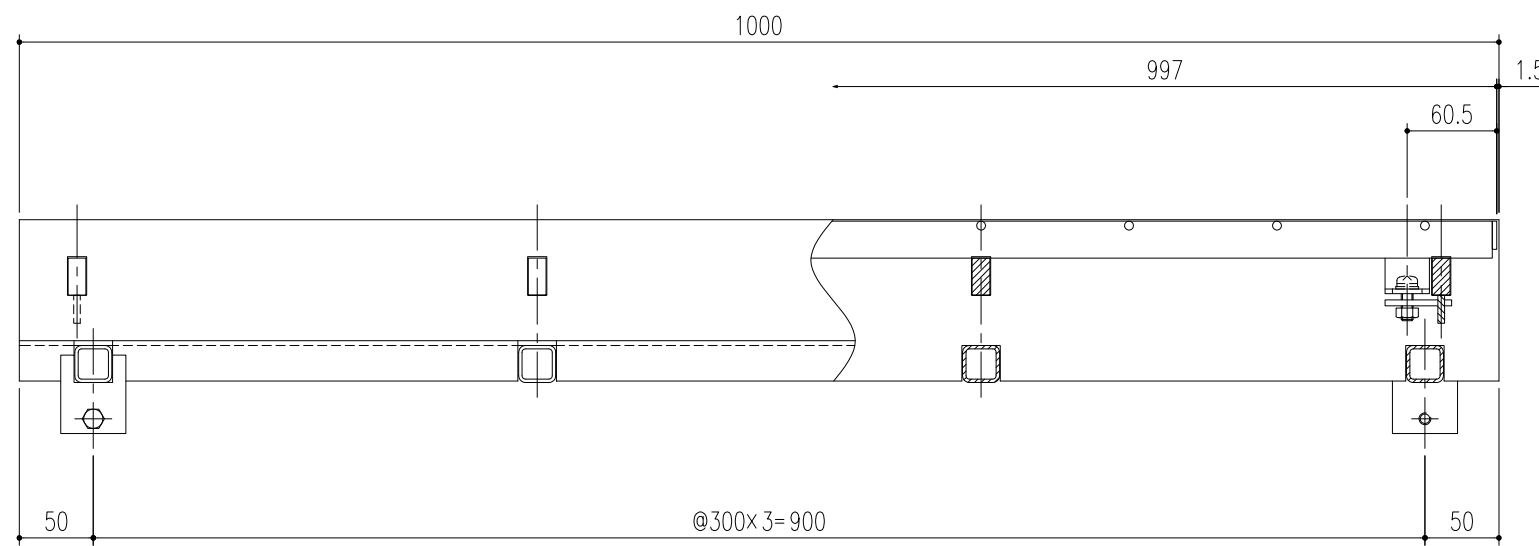

グレーチング固定部詳細図

※ 型式記号「K」は黒色仕上を示す

| 型式記号         | 溝幅  | A   | B   | C    | 蓋質量    | 枠質量    |
|--------------|-----|-----|-----|------|--------|--------|
| U10T-1(K)-30 | 300 | 419 | 400 | 56.7 | P=10   | 16.6kg |
| U10T-1(K)-24 | 240 | 349 | 330 | 61.7 | 6.1kg  | 14.4kg |
| U10T-1(K)-18 | 180 | 269 | 250 | 71.7 | P=12.5 | 11.9kg |
| U10T-1(K)-15 | 150 | 229 | 210 | 76.7 | 5.0kg  | 10.6kg |

| 記号 | 通知番号       | 変更内容・理由            | 変更数 | 年月日      | 担当 | 承認 |
|----|------------|--------------------|-----|----------|----|----|
| ④  |            | 更新                 |     | '22.7.12 | 後藤 | 近藤 |
| ③  | KKY-22-024 | 受枠板厚変更、及び変更に伴う寸法変更 |     | '22.4.1  | 後藤 | 近藤 |
| ②  | KKY-18-032 | 型式変更・ラインナップ追加      |     | 18.08.01 | 加藤 | 近藤 |
| ①  |            |                    |     | 10.03.30 | 近藤 | 江上 |

第二角法

| 製図 | 担当 | 年月日      | 尺度  |
|----|----|----------|-----|
| 近藤 | 江上 | 09.08.19 | 1/5 |
| 検図 | 江上 | "        |     |
| 承認 | 江上 | "        |     |

| 名称   | 図番              |
|--|-----------------|
| アーバンスリット (U字溝用) 境界型<br>荷重区分 歩道用 スチール製溝蓋                    | D182180007-4    |
| 品名   |                 |
| 受枠 U10T-1(K)-15~U10T-1(K)-30<br>蓋 UF10T25(K) P=12.5 / P=10 | 株式会社 中部コーポレーション |